

# 수소/전기차산업

## 수소/전기차 관련주가 유럽경기 부양안 최대 수혜

### 코스닥벤처

2020. 06. 08



EV/Alternative Energy 한병화  
02)368-6171  
bhh1026@eugenefn.com



### 수소/전기차 관련주

#### Recommendations

##### 담당 애널리스트: 한병화

- ✓ 일진다이아(081000.KQ)
- ✓ 상아프론테크(089980.KQ, BUY)
- ✓ 두산퓨얼셀(336260.KS)
- ✓ 에스퓨얼셀(288620.KQ)
- ✓ 에코프로비엠(247540.KQ, BUY)
- ✓ 일진머티리얼즈(020150.KS, BUY)
- ✓ 천보(278280.KQ, BUY)
- ✓ 두산솔루스(336370.KS, BUY)
- ✓ 후성(093370.KS, BUY)

#### ■ 독일, 코로나 대응 그린뉴딜 중심의 자체 경기 부양안 확정

EU의 코로나 대응 경기 부양안의 전체 규모가 확정된 후 각 국가별로도 자체적인 지원 정책들을 발표하고 있다. 중심 국가인 독일의 부양정책들을 보면 유럽 전체의 코로나 대응 정책의 핵심 방향을 알 수 있다. 독일은 지난 주 1,300 억유로의 경기활성화 패키지를 발표했다. 이 중 산업별로는 단연 녹색산업에 대한 지원이 돋보인다. 재생에너지 전기요금 보조금 110 억유로, 그린수소 투자 90 억유로, 전기차 구매보조금 확대 56 억유로, 전기차 충전소 추가 25 억유로, 그린 리모델링 20 억유로가 이에 해당한다. 세금감면과 가계와 민간사업자 지원을 제외한 800 억 유로 중 약 38%가 그린산업에 집중된다.

#### ■ 수소와 전기차산업이 가장 큰 수혜

독일 부양안 중에 산업의 미래 수요를 확대하기 위한 투자는 대부분 녹색산업에 집중된다. 특히, 처음으로 정부의 공식 대규모 투자가 시작되는 수소산업과 지원이 대폭 강화된 전기차부문이 가장 큰 수혜를 보게 된다. 자동차업계에서 내연기관차도 지원에 포함해달라고 요청했으나 독일 정부는 전기차에만 국한된 정책을 확정했다. 프랑스, 네덜란드도 전기차 중심의 지원을 확정했다. 수소산업은 재생에너지와 연계된 그린수소 생산시설에 대한 투자가 본격화되면서 밸류체인 전반이 활성화될 것으로 판단된다.

#### ■ 국내 수소/전기차 관련주들에게 긍정적

독일의 코로나 대응 경기부양안은 유럽 전체의 분위기를 대변한다. 경기부양안이 구산업에 대한 지원을 제한하고, 미래산업으로의 구조개혁을 위해 사용되는 것이다. 그 중심에 수소와 전기차산업이 자리하고 있다. 이번 부양안으로 유럽의 수소 인프라 확충과 이에 따른 다양한 수소관련 산업이 발전할 것이다. 또한 유럽의 전기차 시장은 코로나 위기에도 불구하고 고성장을 지속할 것이다. 수소차와 수소연료전지 발전에서 기술력이 높은 국내 수소관련업체들과 전기차 배터리관련업체들의 투자매력이 높아지고 있다. 관련주로 일진다이아(081000.KQ), 상아프론테크(089980.KQ), 두산퓨얼셀(336260.KS), 에스퓨얼셀(288620.KQ), 에코프로비엠(247540.KQ), 일진머티리얼즈(020150.KS), 천보(278280.KQ), 두산솔루스(336370.KS), 후성(093370.KS) 등에 주목한다.

도표 1 독일의 코로나 대응 경기 부양책 중 그린산업 항목들

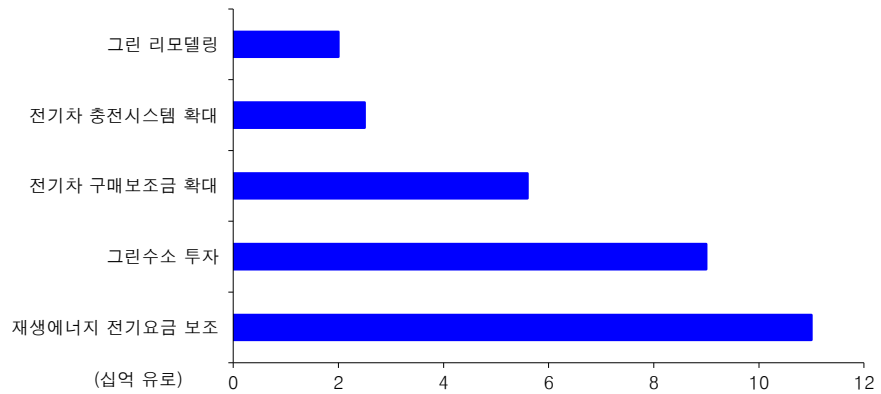

자료: Bloomberg, 유진투자증권

도표 2 해상풍력을 이용한 그린수소 확보 과정

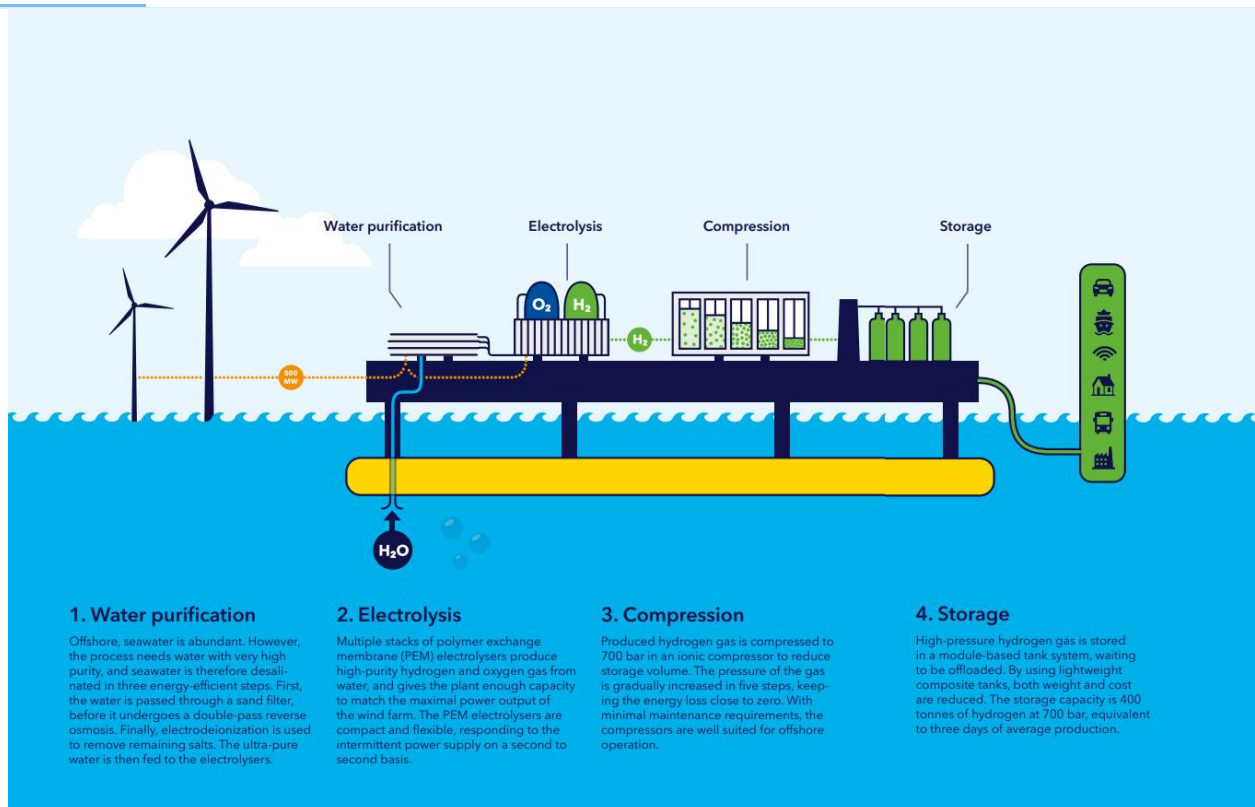

자료: DNV GL, 유진투자증권

도표 3 수소차 밸류 체인 관련 기업

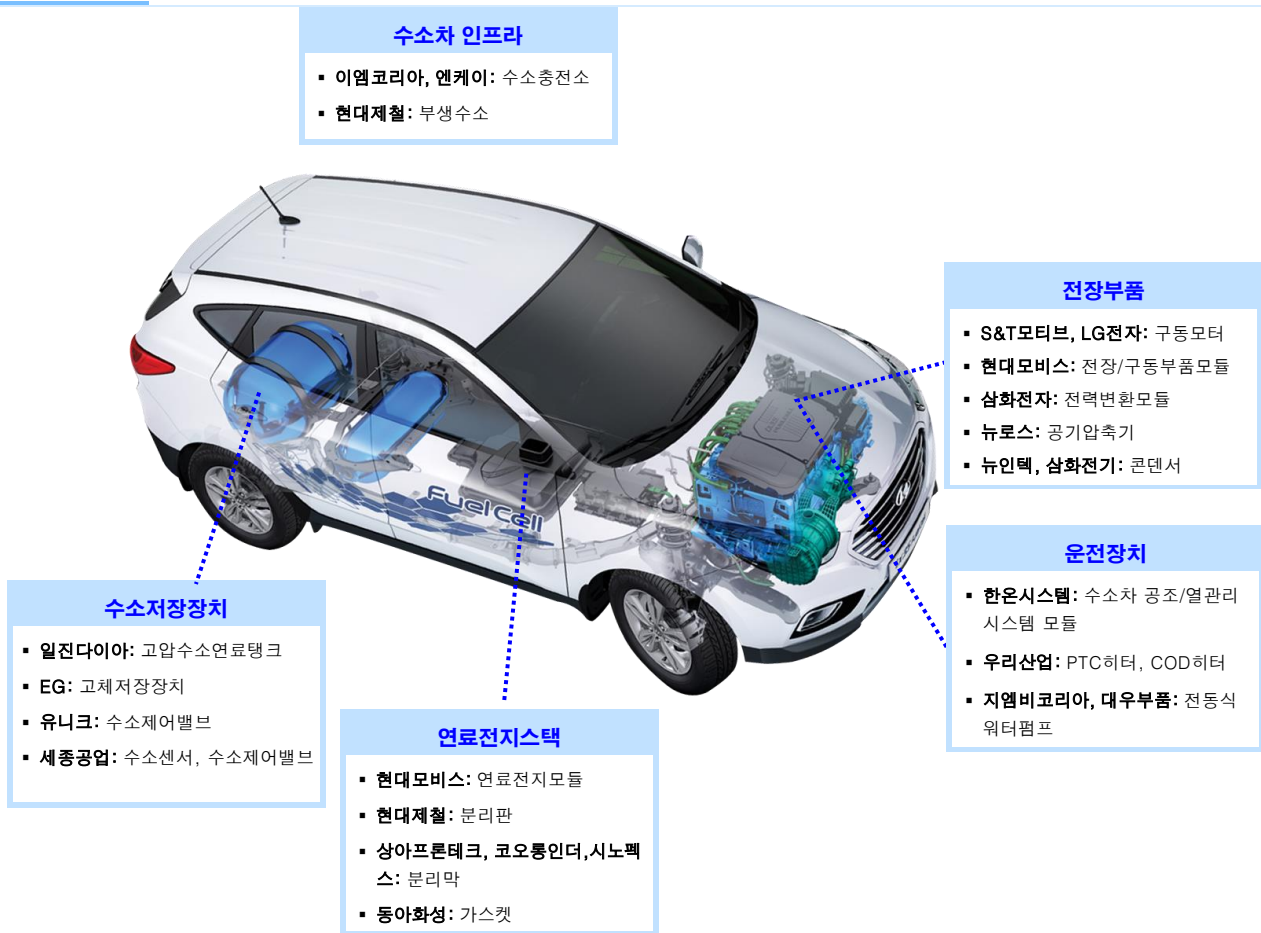

자료: 유진투자증권

표 4 국가별 전기차 판매 예상

(단위: 대)	2016	2017	2018	2019	2020F	2021F	2022F	2023F	2024F	2025F
<b>북미 전기차 판매량</b>	<b>169,339</b>	<b>218,855</b>	<b>404,307</b>	<b>380,528</b>	<b>297,983</b>	<b>411,938</b>	<b>506,811</b>	<b>645,670</b>	<b>822,816</b>	<b>1,053,832</b>
<b>미국 전기차 판매량</b>	<b>158,614</b>	<b>199,826</b>	<b>361,307</b>	<b>329,528</b>	<b>253,835</b>	<b>351,784</b>	<b>431,010</b>	<b>549,813</b>	<b>702,553</b>	<b>902,699</b>
%YoY	36.6%	26.0%	80.8%	-8.8%	-23.0%	38.6%	22.5%	27.6%	27.8%	28.5%
미국 자동차 판매량	17,464,777	17,274,243	17,047,725	16,858,705	15,172,835	16,690,118	17,190,821	17,706,546	18,237,743	18,784,875
%YoY	0.4%	-1.1%	-1.3%	-1.1%	-10.0%	10.0%	3.0%	3.0%	3.0%	3.0%
<b>미국 전기차 판매 비중</b>	<b>0.9%</b>	<b>1.2%</b>	<b>2.1%</b>	<b>2.0%</b>	<b>1.7%</b>	<b>2.1%</b>	<b>2.5%</b>	<b>3.1%</b>	<b>3.9%</b>	<b>4.8%</b>
캐나다 전기차 판매량	10,725	19,029	43,000	51,000	44,149	60,154	75,802	95,857	120,264	151,134
<b>아시아, 대양주 전기차 판매량</b>	<b>382,565</b>	<b>672,417</b>	<b>1,189,217</b>	<b>1,260,648</b>	<b>954,823</b>	<b>1,256,783</b>	<b>1,534,481</b>	<b>1,885,254</b>	<b>2,336,029</b>	<b>2,891,200</b>
<b>중국 전기차 판매량</b>	<b>351,861</b>	<b>600,174</b>	<b>1,102,375</b>	<b>1,177,421</b>	<b>867,474</b>	<b>1,152,761</b>	<b>1,410,320</b>	<b>1,735,040</b>	<b>2,152,033</b>	<b>2,658,311</b>
%YoY	69.7%	70.6%	83.7%	6.8%	-26.3%	32.9%	22.3%	23.0%	24.0%	23.5%
중국 자동차 판매량	27,938,931	28,878,900	28,080,577	25,768,677	22,676,436	25,397,608	26,667,488	27,467,513	28,291,539	29,140,285
%YoY	13.7%	3.4%	-2.8%	-8.2%	-12.0%	12.0%	5.0%	3.0%	3.0%	3.0%
<b>중국 전기차 판매 비중</b>	<b>1.3%</b>	<b>2.1%</b>	<b>3.9%</b>	<b>4.6%</b>	<b>3.8%</b>	<b>4.5%</b>	<b>5.3%</b>	<b>6.3%</b>	<b>7.6%</b>	<b>9.1%</b>
<b>일본 전기차 판매량</b>	<b>22,375</b>	<b>55,945</b>	<b>52,103</b>	<b>43,867</b>	<b>38,151</b>	<b>43,852</b>	<b>51,059</b>	<b>61,299</b>	<b>75,808</b>	<b>97,107</b>
%YoY	-11.6%	150.0%	-6.9%	-15.8%	-13.0%	14.9%	16.4%	20.1%	23.7%	28.1%
일본 자동차 판매량	4,970,266	5,234,175	5,264,024	5,191,245	4,775,945	5,110,262	5,314,672	5,420,965	5,529,385	5,639,972
%YoY	-1.5%	5.3%	0.6%	-1.4%	-8.0%	7.0%	4.0%	2.0%	2.0%	2.0%
<b>일본 전기차 판매 비중</b>	<b>0.5%</b>	<b>1.1%</b>	<b>1.0%</b>	<b>0.8%</b>	<b>0.8%</b>	<b>0.9%</b>	<b>1.0%</b>	<b>1.1%</b>	<b>1.4%</b>	<b>1.7%</b>
한국 전기차 판매량	6,107	13,874	31,000	30,832	37,778	45,881	55,171	66,356	79,739	99,822
호주 전기차 판매량	1,810	2,424	2,216	6,718	8,448	10,648	13,450	17,025	21,593	27,435
뉴질랜드 전기차 판매량	412	0	1,523	1,811	2,972	3,642	4,481	5,534	6,858	8,526
기타 아시아 총합	8,329	16,298	34,739	39,360	49,197	60,171	73,102	88,915	108,189	135,783
<b>유럽 전기차 판매량</b>	<b>222,619</b>	<b>306,143</b>	<b>386,347</b>	<b>564,206</b>	<b>835,724</b>	<b>1,124,914</b>	<b>1,503,180</b>	<b>1,978,800</b>	<b>2,590,311</b>	<b>3,376,240</b>
%YoY	15.1%	37.5%	26.2%	46.0%	48.1%	34.6%	33.6%	31.6%	30.9%	30.3%
네덜란드	23,114	9,191	27,079	66,630	68,794	87,426	112,071	146,021	191,885	254,687
노르웨이	45,662	62,170	72,636	79,640	99,237	114,459	128,485	140,942	156,077	172,107
영국	39,283	47,263	59,911	72,584	106,358	140,838	183,741	238,994	310,302	402,908
프랑스	34,574	36,778	45,605	61,508	122,253	165,927	224,376	301,136	396,469	518,768
독일	27,404	53,562	67,504	108,629	173,380	259,471	369,206	508,036	685,852	914,365
스웨덴	13,615	20,032	28,674	40,399	59,452	75,489	96,685	122,121	154,473	194,976
스위스	6,008	8,019	9,437	17,176	23,992	30,878	40,806	53,274	70,039	92,939
덴마크	1,438	913	4,583	9,409	13,079	16,710	21,186	26,729	33,565	42,063
벨기에	9,595	14,660	13,478	17,766	24,321	32,012	41,872	54,957	70,994	92,585
스페인	4,603	7,448	11,639	17,852	26,093	35,562	48,323	65,385	88,858	120,538
오스트리아	5,237	7,227	8,848	11,673	16,149	21,396	27,980	36,987	49,110	64,200
이탈리아	3,145	4,820	9,454	14,133	33,489	53,579	88,598	126,638	173,932	228,241
포르투갈	1,970	4,237	8,241	12,703	17,220	22,351	28,769	36,702	46,900	60,029
핀란드	1,432	2,210	5,691	7,335	10,093	13,000	16,569	20,576	25,858	31,979
아일랜드	687	1,084	2,208	5,214	8,321	10,451	13,068	16,426	20,800	26,568
체코	362	494	976	1,235	3,951	5,358	7,207	9,850	13,689	19,356
아이슬랜드	862	2,881	3,439	3,703	4,835	5,802	6,890	8,236	9,753	11,445
폴란드	305	348	1,268	2,394	4,317	5,741	7,936	11,136	15,877	23,033
루마니아	164	297	732	877	1,594	2,089	2,583	3,200	3,973	4,942
에스토니아	100	113	132	149	321	506	617	755	927	1,143
기타	3,059	22,396	4,812	13,197	18,476	25,867	36,213	50,699	70,978	99,370
유럽 자동차 판매량	15,131,719	15,631,687	15,624,486	15,805,752	12,960,717	14,904,824	15,351,969	15,659,008	15,815,598	15,973,754
%YoY	6.5%	3.3%	0.0%	1.2%	-18.0%	15.0%	3.0%	2.0%	1.0%	1.0%
<b>유럽 전기차 판매 비중</b>	<b>1.5%</b>	<b>2.0%</b>	<b>2.5%</b>	<b>3.6%</b>	<b>6.4%</b>	<b>7.5%</b>	<b>9.8%</b>	<b>12.6%</b>	<b>16.4%</b>	<b>21.1%</b>
전세계 자동차 판매량	91,458,490	92,647,748	92,654,055	87,528,024	76,149,381	83,764,319	87,952,535	90,591,111	93,308,844	96,108,110
%YoY	4.6%	1.3%	0.01%	0.1%	-13.0%	10.0%	5.0%	3.0%	3.0%	3.0%
<b>전세계 전기차 판매량</b>	<b>774,384</b>	<b>1,224,103</b>	<b>2,018,247</b>	<b>2,209,831</b>	<b>2,088,530</b>	<b>2,793,636</b>	<b>3,544,472</b>	<b>4,509,724</b>	<b>5,749,157</b>	<b>7,321,273</b>
%YoY	40.7%	58.1%	64.9%	9.5%	-5.5%	33.8%	26.9%	27.2%	27.5%	27.3%
<b>전세계 전기차 판매 비중</b>	<b>0.8%</b>	<b>1.3%</b>	<b>2.2%</b>	<b>2.5%</b>	<b>2.7%</b>	<b>3.3%</b>	<b>4.0%</b>	<b>5.0%</b>	<b>6.2%</b>	<b>7.6%</b>

자료: EV-Sales, 유진투자증권

### Compliance Notice

당사는 자료 작성일 기준으로 지난 3개월 간 해당종목에 대해서 유가증권 발행에 참여한 적이 없습니다

당사는 본 자료 발간일을 기준으로 해당종목의 주식을 1% 이상 보유하고 있지 않습니다

당사는 동 자료를 기관투자자 또는 제 3 자에게 사전 제공한 사실이 없습니다

조사분석담당자는 자료작성일 현재 동 종목과 관련하여 재산적 이해관계가 없습니다

동 자료에 게재된 내용들은 조사분석담당자 본인의 의견을 정확하게 반영하고 있으며, 외부의 부당한 압력이나 간섭 없이 작성되었음을 확인합니다

동 자료는 당사의 저작물로서 모든 저작권은 당사에 있습니다

동 자료는 당사의 동의 없이 어떠한 경우에도 어떠한 형태로든 복제, 배포, 전송, 변형, 대여할 수 없습니다

동 자료에 수록된 내용은 당사 리서치센터가 신뢰할 만한 자료 및 정보로부터 얻어진 것이나, 당사는 그 정확성이나 완전성을 보장할 수 없습니다. 따라서 어떠한 경우에도 자료는 고객  
의 주식투자의 결과에 대한 법적 책임소재에 대한 증빙자료로 사용될 수 없습니다

### 투자기간 및 투자등급/투자의견 비율

종목추천 및 업종추천 투자기간: 12개월 (추천기준일 종가대비 추천종목의 예상 목표수익률을 의미함)

당사 투자의견 비율(%)

• STRONG BUY(매수)	추천기준일 종가대비 +50%이상	0%
• BUY(매수)	추천기준일 종가대비 +15%이상 ~ +50%미만	89%
• HOLD(중립)	추천기준일 종가대비 -10%이상 ~ +15%미만	11%
• REDUCE(매도)	추천기준일 종가대비 -10%미만	0%

(2020.03.31 기준)

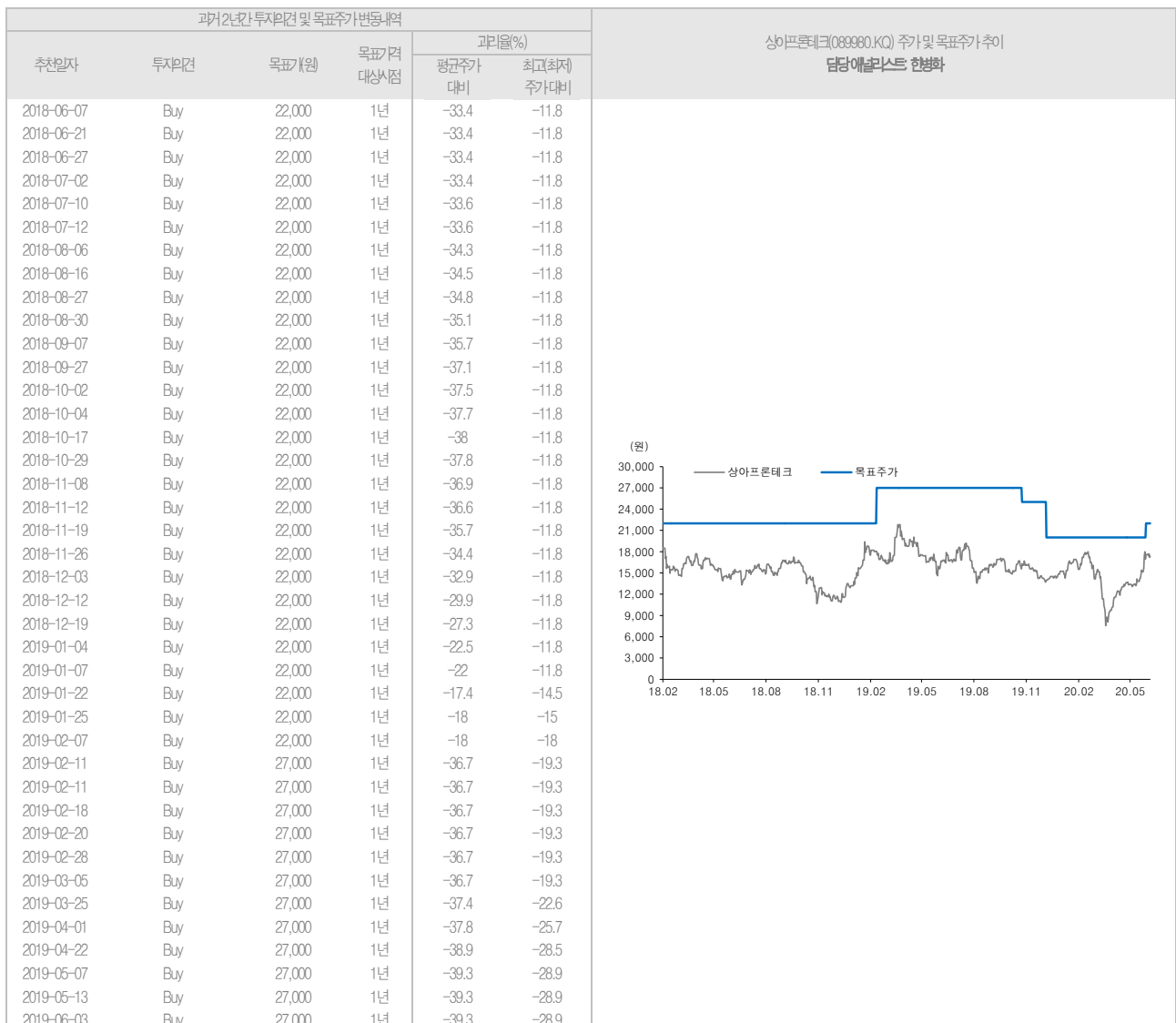

2019-06-10	Buy	27,000	1년	-39.3	-28.9
2019-06-13	Buy	27,000	1년	-39.4	-28.9
2019-06-14	Buy	27,000	1년	-39.5	-28.9
2019-06-18	Buy	27,000	1년	-39.5	-28.9
2019-06-26	Buy	27,000	1년	-39.6	-28.9
2019-06-26	Buy	27,000	1년	-39.6	-28.9
2019-06-27	Buy	27,000	1년	-39.7	-28.9
2019-06-28	Buy	27,000	1년	-39.7	-28.9
2019-07-01	Buy	27,000	1년	-39.8	-28.9
2019-07-04	Buy	27,000	1년	-40	-28.9
2019-07-26	Buy	27,000	1년	-41.9	-36.7
2019-07-29	Buy	27,000	1년	-41.9	-36.7
2019-08-21	Buy	27,000	1년	-40.8	-36.7
2019-09-02	Buy	27,000	1년	-40.7	-36.7
2019-09-05	Buy	27,000	1년	-40.7	-36.7
2019-09-09	Buy	27,000	1년	-40.8	-36.7
2019-09-10	Buy	27,000	1년	-40.9	-36.7
2019-09-19	Buy	27,000	1년	-41.6	-37
2019-09-23	Buy	27,000	1년	-42.1	-38.1
2019-10-24	Buy	25,000	1년	-39.2	-33.2
2019-10-28	Buy	25,000	1년	-39.6	-34.6
2019-11-06	Buy	25,000	1년	-40.9	-37
2019-11-18	Buy	25,000	1년	-42.7	-38.8
2019-12-06	Buy	20,000	1년	-28.8	-10
2019-12-16	Buy	20,000	1년	-28.8	-10
2019-12-30	Buy	20,000	1년	-29	-10
2020-01-13	Buy	20,000	1년	-29.4	-10
2020-01-22	Buy	20,000	1년	-30.3	-10
2020-02-07	Buy	20,000	1년	-31.9	-10
2020-02-10	Buy	20,000	1년	-32.2	-10
2020-02-20	Buy	20,000	1년	-34.7	-10
2020-03-02	Buy	20,000	1년	-36.1	-10
2020-03-09	Buy	20,000	1년	-37.1	-10
2020-03-23	Buy	20,000	1년	-34.9	-10
2020-03-30	Buy	20,000	1년	-32.6	-10
2020-05-21	Buy	20,000	1년	-16.8	-10
2020-05-21	Buy	20,000	1년	-16.8	-10
2020-05-29	Buy	22,000	1년	-20.6	-19.5
2020-06-05	Buy	22,000	1년		
2020-06-08	Buy	22,000	1년		

과거 2년간 투자이력 및 목표주가 변동내역				과기율(%)		에코프로비엠(247540.KQ) 주가 및 목표주가 추이 담당 애널리스트 한병화
추천일자	투자이력	목표가(원)	목표가 대상사점	평균주가 대비	최고(최저) 주가대비	
2020-05-13	Buy	90,000	1년	12.8	32.2	
2020-05-21	Buy	90,000	1년	25.5	11.1	
2020-05-21	Buy	90,000	1년	25.5	11.1	
2020-05-29	Buy	130,000	1년	-9.6	-8	
2020-06-08	Buy	130,000				

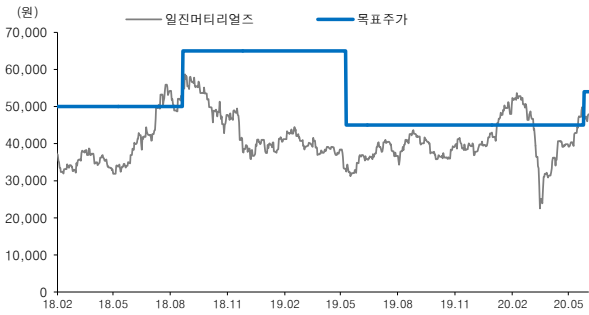
과거 2년간 투자이력 및 목표주가 변동내역				과목율(%)		일진머티리얼즈(20150.KS) 주가 및 목표주가 추이 담당 애널리스트 한병화
추천일자	투자이력	목표가(원)	목표가 대상사점	평균주가 대비	최고(최저) 주가대비	
2018-06-21	Buy	50,000	1년	-2.1	11.8	
2018-06-27	Buy	50,000	1년	-0.8	11.8	
2018-07-02	Buy	50,000	1년	0.3	11.8	
2018-07-10	Buy	50,000	1년	3.4	11.8	
2018-07-12	Buy	50,000	1년	3.8	11.8	
2018-08-06	Buy	50,000	1년	2.2	-2.6	
2018-08-24	Buy	65,000	1년	-33.2	-9.7	
2018-08-27	Buy	65,000	1년	-33.4	-10.3	
2018-08-30	Buy	65,000	1년	-33.8	-10.8	
2018-09-07	Buy	65,000	1년	-34.5	-11.1	
2018-09-27	Buy	65,000	1년	-36.0	-17.7	
2018-10-02	Buy	65,000	1년	-36.4	-20.0	
2018-10-04	Buy	65,000	1년	-36.5	-21.1	
2018-10-17	Buy	65,000	1년	-37.1	-21.1	
2018-10-29	Buy	65,000	1년	-37.7	-23.9	
2018-11-08	Buy	65,000	1년	-38.4	-23.9	
2018-11-12	Buy	65,000	1년	-38.5	-23.9	
2018-11-19	Buy	65,000	1년	-39.1	-26.5	
2018-11-26	Buy	65,000	1년	-39.5	-31.5	
2018-12-03	Buy	65,000	1년	-39.5	-31.5	
2018-12-12	Buy	65,000	1년	-39.3	-31.5	
2018-12-19	Buy	65,000	1년	-39.2	-31.5	
2019-01-07	Buy	65,000	1년	-39.2	-31.5	
2019-02-18	Buy	65,000	1년	-40.0	-31.5	
2019-02-20	Buy	65,000	1년	-40.3	-32.6	
2019-02-28	Buy	65,000	1년	-40.9	-36.1	
2019-03-05	Buy	65,000	1년	-41.0	-36.1	
2019-04-01	Buy	65,000	1년	-41.9	-39.8	
2019-04-22	Buy	65,000	1년	-43.2	-40.0	
2019-05-13	Buy	45,000	1년	-11.1	19.1	
2019-06-03	Buy	45,000	1년	-10.1	19.1	
2019-06-10	Buy	45,000	1년	-10.0	19.1	
2019-06-13	Buy	45,000	1년	-9.9	19.1	
2019-06-14	Buy	45,000	1년	-9.8	19.1	
2019-06-18	Buy	45,000	1년	-9.7	19.1	
2019-06-26	Buy	45,000	1년	-9.5	19.1	
2019-06-27	Buy	45,000	1년	-9.5	19.1	
2019-06-28	Buy	45,000	1년	-9.4	19.1	
2019-07-01	Buy	45,000	1년	-9.4	19.1	
2019-07-29	Buy	45,000	1년	-9.1	19.1	
2019-08-21	Buy	45,000	1년	-8.6	19.1	
2019-09-05	Buy	45,000	1년	-8.7	19.1	
2019-09-10	Buy	45,000	1년	-8.7	19.1	
2019-09-19	Buy	45,000	1년	-8.7	19.1	
2019-09-23	Buy	45,000	1년	-8.7	19.1	
2019-10-24	Buy	45,000	1년	-7.3	19.1	
2019-11-06	Buy	45,000	1년	-6.9	19.1	
2019-11-18	Buy	45,000	1년	-6.6	19.1	
2019-12-06	Buy	45,000	1년	-5.8	19.1	
2019-12-16	Buy	45,000	1년	-5.3	19.1	
2019-12-30	Buy	45,000	1년	-4.9	19.1	
2020-01-13	Buy	45,000	1년	-4.9	-49.9	
2020-02-07	Buy	45,000	1년	-8.4	-49.9	
2020-02-10	Buy	45,000	1년	-8.7	-49.9	
2020-03-02	Buy	45,000	1년	-14.3	-49.9	
2020-03-09	Buy	45,000	1년	-16.1	10.7	
2020-03-23	Buy	45,000	1년	-13.6	10.7	
2020-03-30	Buy	45,000	1년	-11.3	10.7	
2020-05-21	Buy	45,000	1년	6.6	3.1	
2020-05-21	Buy	45,000	1년	6.6	3.1	
2020-05-29	Buy	54,000	1년	-12.7	-11.3	
2020-06-08	Buy	54,000	1년			



과거 2년간 투자이전 및 목표주가 변동내역				과리율(%)		천보(278280.KQ) 주가 및 목표주가 추이 담당 애널리스트 한병화
추천일자	투자이전	목표가(원)	목표가 대상사점	평균주가 대비	최고(최저) 주가 대비	
2019-06-26	Buy	90,000	1년	-23.8	-13.3	
2019-06-26	Buy	90,000	1년	-23.8	-13.3	
2019-06-27	Buy	90,000	1년	-23.9	-13.3	
2019-06-28	Buy	90,000	1년	-24	-13.3	
2019-07-01	Buy	90,000	1년	-24.1	-13.3	
2019-07-09	Buy	90,000	1년	-24.6	-13.3	
2019-07-29	Buy	90,000	1년	-26.1	-19.8	
2019-08-21	Buy	90,000	1년	-24.8	-19.8	
2019-09-05	Buy	90,000	1년	-26.1	-20.1	
2019-09-10	Buy	90,000	1년	-26.6	-21.3	
2019-09-19	Buy	90,000	1년	-27.5	-21.9	
2019-09-23	Buy	90,000	1년	-27.9	-24.7	
2019-10-24	Buy	85,000	1년	-29.3	-20.5	
2019-11-06	Buy	85,000	1년	-32.3	-25.2	
2019-11-18	Buy	85,000	1년	-34.6	-29.2	
2019-12-06	Buy	70,000	1년	-7.4	31.1	
2019-12-16	Buy	70,000	1년	-6.6	31.1	
2019-12-30	Buy	70,000	1년	-5.3	31.1	
2020-01-08	Buy	70,000	1년	-5	31.1	
2020-01-13	Buy	70,000	1년	-5	31.1	
2020-02-07	Buy	70,000	1년	-6.5	-45.1	
2020-02-10	Buy	70,000	1년	-6.8	-45.1	
2020-03-02	Buy	70,000	1년	-10.3	-45.1	
2020-03-09	Buy	70,000	1년	-11.3	31.1	
2020-03-23	Buy	70,000	1년	-8.4	31.1	
2020-03-30	Buy	70,000	1년	-5.9	31.1	
2020-05-21	Buy	70,000	1년	23.9	9.4	
2020-05-21	Buy	70,000	1년	23.9	9.4	
2020-05-29	Buy	120,000	1년	-24.8	-21.8	
2020-06-08	Buy	120,000	1년			

과거 2년간 투자이전 및 목표주가 변동내역				과리율(%)		두산솔루스(336370.KS) 주가 및 목표주가 추이 담당 애널리스트 한병화
추천일자	투자이전	목표가(원)	목표가 대상사점	평균주가 대비	최고(최저) 주가 대비	
2019-10-18	Buy	11,000	1년	-13.6	9.5	
2019-10-24	Buy	15,000	1년	27.1	8.3	
2019-11-06	Buy	15,000	1년	32.9	23.3	
2019-11-18	Buy	15,000	1년	34.2	26.0	
2019-12-06	Buy	21,000	1년	-2.7	18.6	
2019-12-16	Buy	21,000	1년	-1.2	18.6	
2019-12-30	Buy	21,000	1년	11.2	18.6	
2020-01-13	Buy	27,000	1년	-2.6	8.0	
2020-01-13	Buy	27,000	1년	-2.6	8.0	
2020-02-07	Buy	27,000	1년	-0.4	3.9	
2020-02-10	Buy	27,000	1년	1.8	3.9	
2020-02-13	Buy	36,000	1년	-22.4	13.3	
2020-03-02	Buy	36,000	1년	-21.9	13.3	
2020-03-09	Buy	36,000	1년	-21.7	13.3	
2020-03-23	Buy	36,000	1년	-15.9	13.3	
2020-03-30	Buy	36,000	1년	-11.7	13.3	
2020-04-13	Buy	36,000	1년	-4.9	13.3	
2020-05-21	Buy	36,000	1년	8.4	13.3	
2020-05-21	Buy	36,000	1년	8.4	13.3	
2020-05-29	Buy	43,000	1년	-3.7	1.5	
2020-06-08	Buy	43,000	1년			

과거 2년간 투자이전 및 목표주가 변동내역				과리율(%)		후성(093370.KS) 주가 및 목표주가 추이 담당 애널리스트 한병화
추천일자	투자이전	목표가(원)	목표가 대상사점	평균주가 대비	최고(최저) 주가 대비	
2018-06-21	Buy	15,000	1년	-38.8	-19.3	
2018-06-27	Buy	15,000	1년	-38.9	-19.3	



2018-07-02	Buy	15,000	1년	-39	-19.3
2018-07-10	Buy	15,000	1년	-39.3	-19.3
2018-07-12	Buy	15,000	1년	-39.4	-19.3
2018-08-06	Buy	15,000	1년	-40.8	-19.7
2018-08-27	Buy	15,000	1년	-42.3	-20.7
2018-08-30	Buy	15,000	1년	-42.7	-20.7
2018-09-07	Buy	15,000	1년	-43.4	-23.7
2018-09-27	Buy	15,000	1년	-44.6	-28
2018-10-02	Buy	15,000	1년	-44.9	-28.7
2018-10-04	Buy	15,000	1년	-45	-28.7
2018-10-17	Buy	15,000	1년	-45.7	-28.7
2018-10-29	Buy	15,000	1년	-46.4	-38.5
2018-11-08	Buy	15,000	1년	-46.8	-40.9
2018-11-12	Buy	15,000	1년	-46.9	-41.2
2018-11-19	Buy	15,000	1년	-47.1	-41.9
2018-11-26	Buy	15,000	1년	-47.3	-43.1
2018-12-03	Buy	15,000	1년	-47.4	-43.1
2018-12-12	Buy	15,000	1년	-47.4	-43.1
2018-12-19	Buy	15,000	1년	-47.2	-43.1
2019-01-07	Buy	15,000	1년	-46.6	-43.1
2019-02-18	Buy	15,000	1년	-46.3	-43.3
2019-02-20	Buy	15,000	1년	-46.4	-43.3
2019-02-28	Buy	15,000	1년	-46.7	-43.3
2019-03-05	Buy	15,000	1년	-46.7	-43.3
2019-04-01	Buy	15,000	1년	-46.9	-43.9
2019-04-22	Buy	15,000	1년	-46.4	-43.9
2019-05-13	Buy	11,000	1년	-22.7	10.0
2019-06-03	Buy	11,000	1년	-21.4	10.0
2019-06-10	Buy	11,000	1년	-21.1	10.0
2019-06-13	Buy	11,000	1년	-20.8	10.0
2019-06-14	Buy	11,000	1년	-20.7	10.0
2019-06-18	Buy	11,000	1년	-20.5	10.0
2019-06-26	Buy	11,000	1년	-19.8	10.0
2019-06-27	Buy	11,000	1년	-19.6	10.0
2019-06-28	Buy	11,000	1년	-19.4	10.0
2019-07-01	Buy	11,000	1년	-19.3	10.0
2019-07-29	Buy	11,000	1년	-20.5	3.2
2019-08-21	Buy	11,000	1년	-22.2	-10.6
2019-09-05	Buy	11,000	1년	-23.8	-13.1
2019-09-10	Buy	11,000	1년	-24.3	-15.5
2019-09-19	Buy	11,000	1년	-25.1	-17.0
2019-10-24	Buy	11,000	1년	-28.3	-21.3
2019-11-06	Buy	11,000	1년	-30.3	-26.3
2019-11-18	Buy	11,000	1년	-30.6	-26.3
2019-12-06	Buy	10,000	1년	-24.6	-5.0
2019-12-16	Buy	10,000	1년	-24.7	-5.0
2019-12-30	Buy	10,000	1년	-25.1	-5.0
2020-01-13	Buy	10,000	1년	-25.7	-5.0
2020-02-07	Buy	10,000	1년	-28.5	-5.0
2020-02-10	Buy	10,000	1년	-28.7	-5.0
2020-03-02	Buy	10,000	1년	-31.5	-13.2
2020-03-09	Buy	10,000	1년	-32.0	-13.2
2020-03-23	Buy	10,000	1년	-30.2	-13.2
2020-03-30	Buy	10,000	1년	-28.9	-13.2
2020-05-21	Buy	10,000	1년	-17.4	-13.2
2020-05-21	Buy	10,000	1년	-17.4	-13.2
2020-05-29	Buy	10,000	1년	-16.2	-13.2
2020-06-08	Buy	10,000	1년		

